

&lt;&lt;Nafn nema&gt;&gt;

&lt;&lt;Kennitala nema&gt;&gt;

## Sveinspróf í Prentsmíð SÝNISHORN - Skriflegt próf

Hvert númerað atriði gildir 5%

1. Notið prófarkartákn til að leiðrétta neðri málsgreinina með hliðsjón að þeirri efri. (5 atriði)

Hefð er fyrir því að nota ákveðin tákn í prófarkalestri. Táknin eiga að tryggja að það sé alveg ljóst hvernig á að leiðrétta textann því sá sem les textann yfir er yfirleitt ekki sá sami og færir inn leiðréttingarnar.

Táknin eru líka mjög gagnleg fyrir þá sem lesa yfir og leiðrétta eigin texta.

Fyrir því er hefð að nota ákveðin tákn í prófarkalestri. Táknin eiga að tryggja að það sé alveg ljóst hvernig á að leiðrétta textann því **sá sá** sem les textann yfir er yfirleitt ekki **sásami** og færir inn leiðréttingarnar. Táknin eru líka mjög gagnleg fyrir þá sem lesa yfir og leiðrétta eigin texta.

- 2.-3. Nefnið 3 mismunandi:

a) Prentaðferðir: \_\_\_\_\_

b) Rasta: \_\_\_\_\_

c) Litakerfi: \_\_\_\_\_

4. Hvað er punktastækkun? Hvernig er hægt að vinna gegn henni?

---

---

---

5. a) Á hvaða bls. byrjar örskot fjögur í 8 síðna útskoti í upptöku: \_\_\_\_\_

b) Á hvaða bls. byrjar örskot fjögur í 8 síðna útskoti í innstungu: \_\_\_\_\_

6. Hvert er helsta vandamálið við að skanna inn forprentaða mynd: \_\_\_\_\_

---

7. Hvað þýðir að stansa eitthvað: \_\_\_\_\_

---

8. Hvað þarf margar prentplötur fyrir fjögralita prentgrip sem er 4 blaðsíður A4 prentaður á pappírsstærðina 45 cm x 64 cm í viðsnúning: \_\_\_\_\_

## &lt;&lt;Nafn nema&gt;&gt;

&lt;&lt;Kennitala nema&gt;&gt;

Hér má sjá mynd af annari hlið prentforms af hefbundinni 16 blaðsíðna örk.

9.-10. Dragið línu til að sýna staðsetningu eftir farinna atriða:

- a) Gripkantur
- b) Kjalstigi
- c) Litaborði
- d) Misbrot
- e) Ílagningarhorn

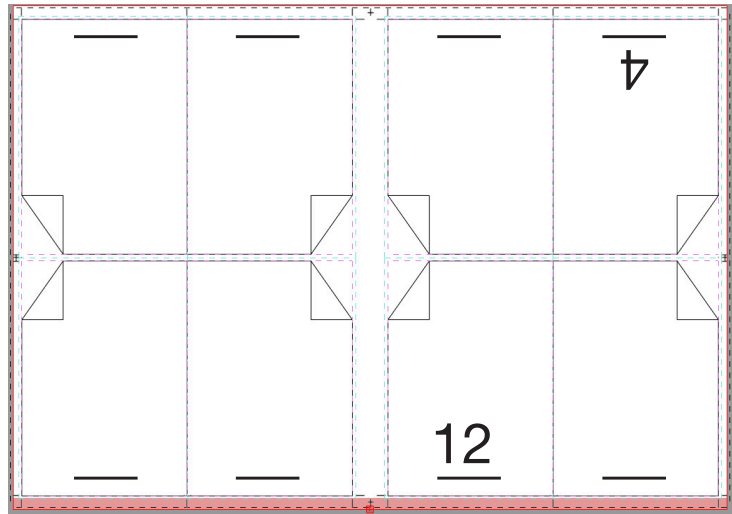

11. Merkið þau blaðsíðunúmer inn á örkina sem vantar.

12. Hver á lega pappírsins að vera fyrir þessa prentörk? \_\_\_\_\_

13-15. Útskýrið eftirfarandi atriði:

a) Hóruungi (e. Orphan) \_\_\_\_\_

\_\_\_\_\_

b) Hulið bandstrik (e. discretionary hyphen) \_\_\_\_\_

\_\_\_\_\_

c) Yfirprentun (e. overprint) \_\_\_\_\_

\_\_\_\_\_

d) Íslenskar gæsalappir \_\_\_\_\_

\_\_\_\_\_

e) Þankastrik \_\_\_\_\_

\_\_\_\_\_

f) Innstillingamerki (e. registermarks) \_\_\_\_\_

\_\_\_\_\_

&lt;&lt;Nafn nema&gt;&gt;

&lt;&lt;Kennitala nema&gt;&gt;

16.-19. Merkið við fullyrðingarnar sem eru réttar:

- |  |                                |                                 |
|--|--------------------------------|---------------------------------|
| a) Antíkva er þverenda letur:  | Rétt: <input type="checkbox"/> | Rangt: <input type="checkbox"/> |
| b) Brot og felling er sami hluturinn:                                | Rétt: <input type="checkbox"/> | Rangt: <input type="checkbox"/> |
| c) JPEG mynd getur tapað gæðum ef hún eru vistuð of oft:             | Rétt: <input type="checkbox"/> | Rangt: <input type="checkbox"/> |
| d) Hefbundin offsett-prentplata er réttlesanleg eftir framköllun:    | Rétt: <input type="checkbox"/> | Rangt: <input type="checkbox"/> |
| e) CMYK Litablandan: 100-50-100-10 skilar blágrænum lit:             | Rétt: <input type="checkbox"/> | Rangt: <input type="checkbox"/> |
| f) Hægt er að prenta allt litasviðið Adobe RGB í fjögralita prentun: | Rétt: <input type="checkbox"/> | Rangt: <input type="checkbox"/> |
| g) Svartur er gegnsær litur í prentun:                               | Rétt: <input type="checkbox"/> | Rangt: <input type="checkbox"/> |
| h) Umslag sem ætlað er fyrir fyrir tvíbrotið A4 blað kallast C5:     | Rétt: <input type="checkbox"/> | Rangt: <input type="checkbox"/> |
| i) Stærðin A4 er minni en B4 og B4 er minni en C4:                   | Rétt: <input type="checkbox"/> | Rangt: <input type="checkbox"/> |
| j) Hægt er að stækka strikamynd (Bitmap) án þess að tapa gæðum:      | Rétt: <input type="checkbox"/> | Rangt: <input type="checkbox"/> |

20. Hverjir eru helstu kostir stafrænnar prentunar fram yfir offsett prentun (3 atriði):

---

---

---

---

